



Primer estudio trimestral de tarjetas de crédito y débito 2019

Datos con corte al 31 de enero de 2019





Indicadores del mercado de tarjetas de crédito



Mercado de tarjetas de crédito

corche al 31 de enero 2019

Variable/trimestres	Oct-18	Ene-19	Oct-18/Ene-19
Cantidad de emisores	30	30	0
Tipos de tarjetas	455	461	6
Tarjetas en circulación /1	2.984.769	2.933.787	-50.982
Millones de colones de saldo de deuda 2/	1.465.061	1.450.344	-14.717
Morosidad de 1 a 90 días	8,80%	7,49%	-1,31 p.p.
Morosidad (a más de 90 días)	4,12%	5,51%	1,39 p.p.

/1 Incluye tarjetas titulares y adicionales

/2 Monto colonizado (Incluye deuda en colones y dólares)

A enero 2019 el saldo de deuda en tarjetas de crédito representó un 4,46% del PIB.

A enero 2019 el saldo de deuda promedio por tarjeta en circulación es de ₡494.360

Tarjetas de crédito: Cantidad de plásticos titulares según tasas de interés – Enero 2019

Tarjetas de crédito en colones

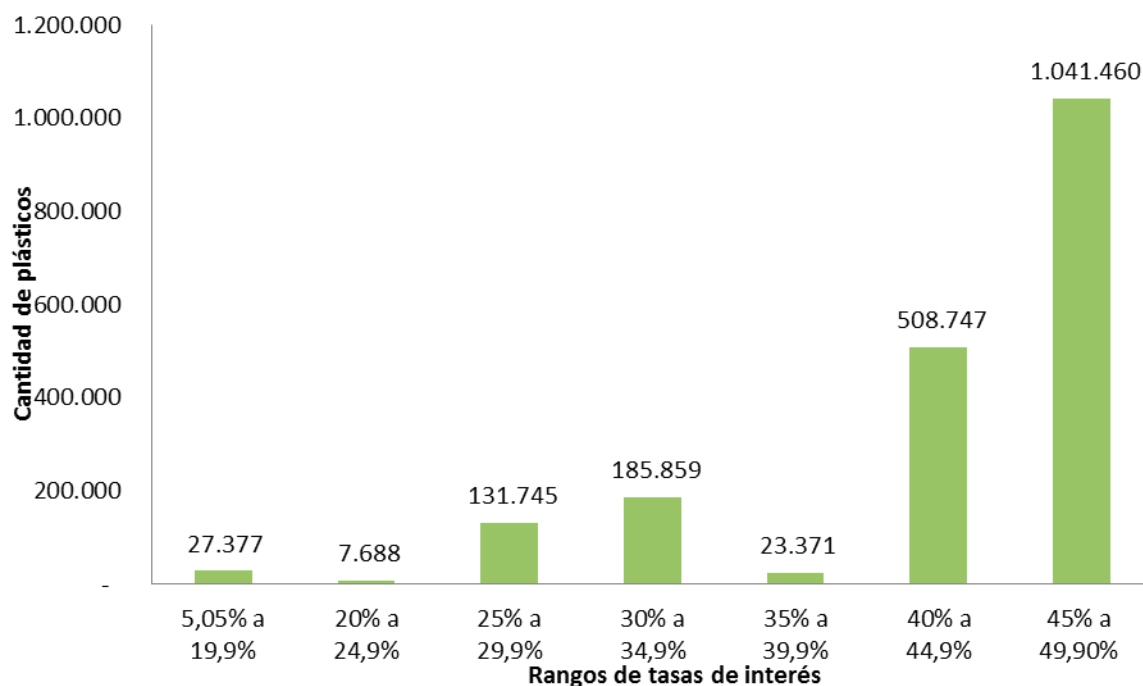

Fuente: MEIC, con datos del estudio trimestral 31 de enero 2019.

Tarjetas de crédito en dólares

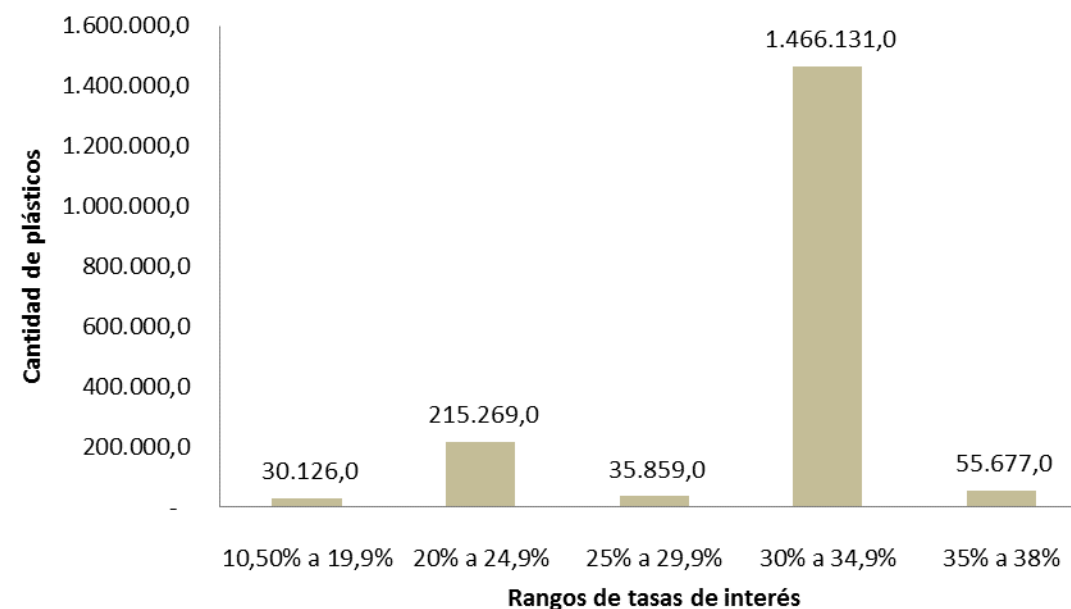

Fuente: MEIC, con datos del estudio trimestral al 31 de enero 2019.

Tarjetas de crédito: Cantidad de plásticos titulares según tipo de emisor rango de tasas de interés – Enero 2019

Tarjetas de crédito en colones

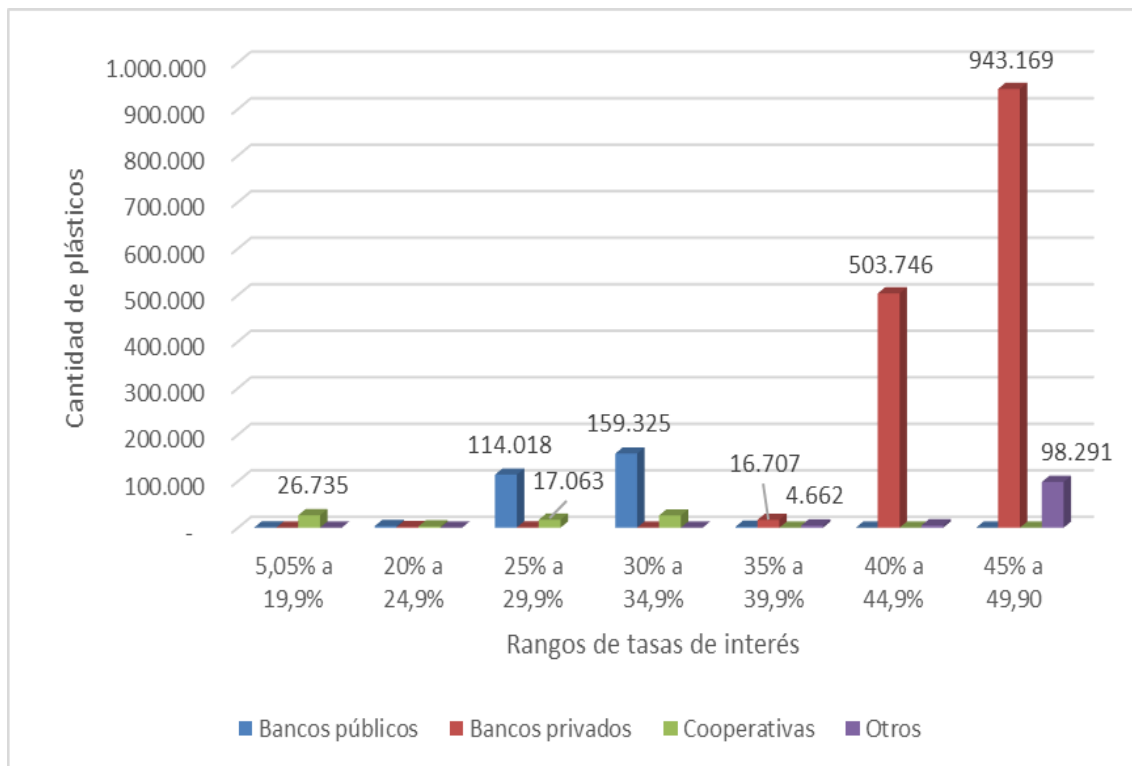

Tarjetas de crédito en dólares

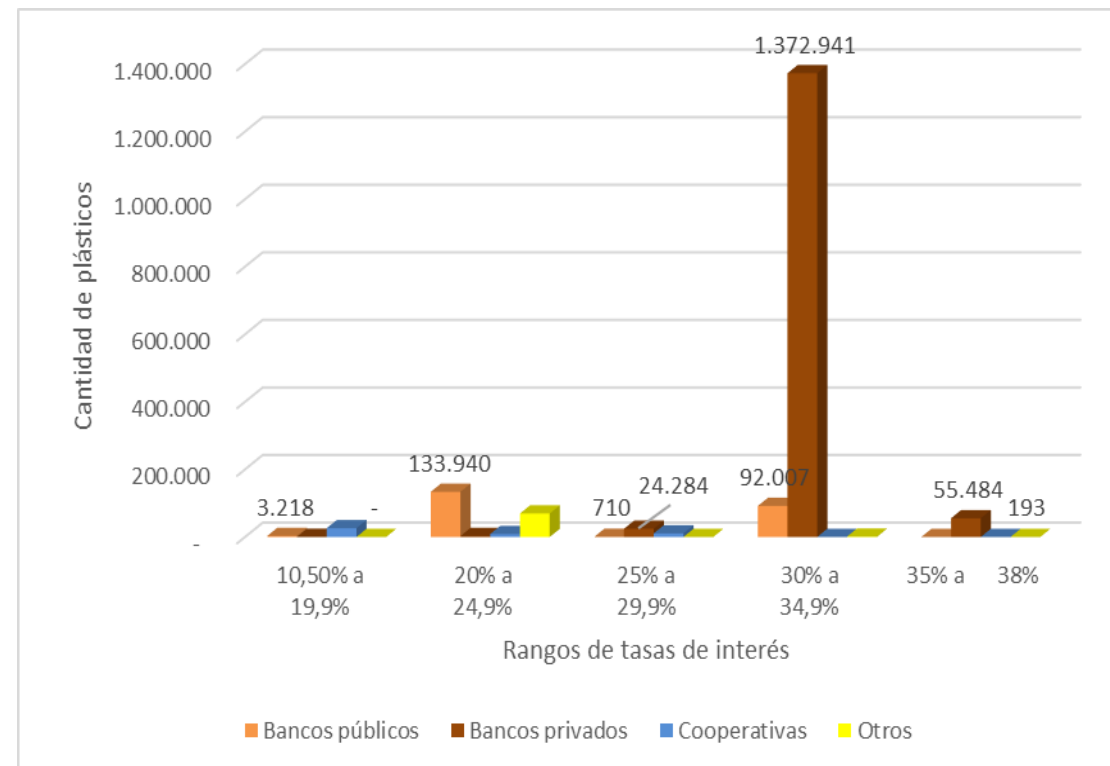

Fuente: MEIC, con datos del estudio trimestral al 31 de enero 2019.

Fuente: MEIC, con datos del estudio trimestral al 31 de enero 2019.

Tasa mínima, promedio y máxima

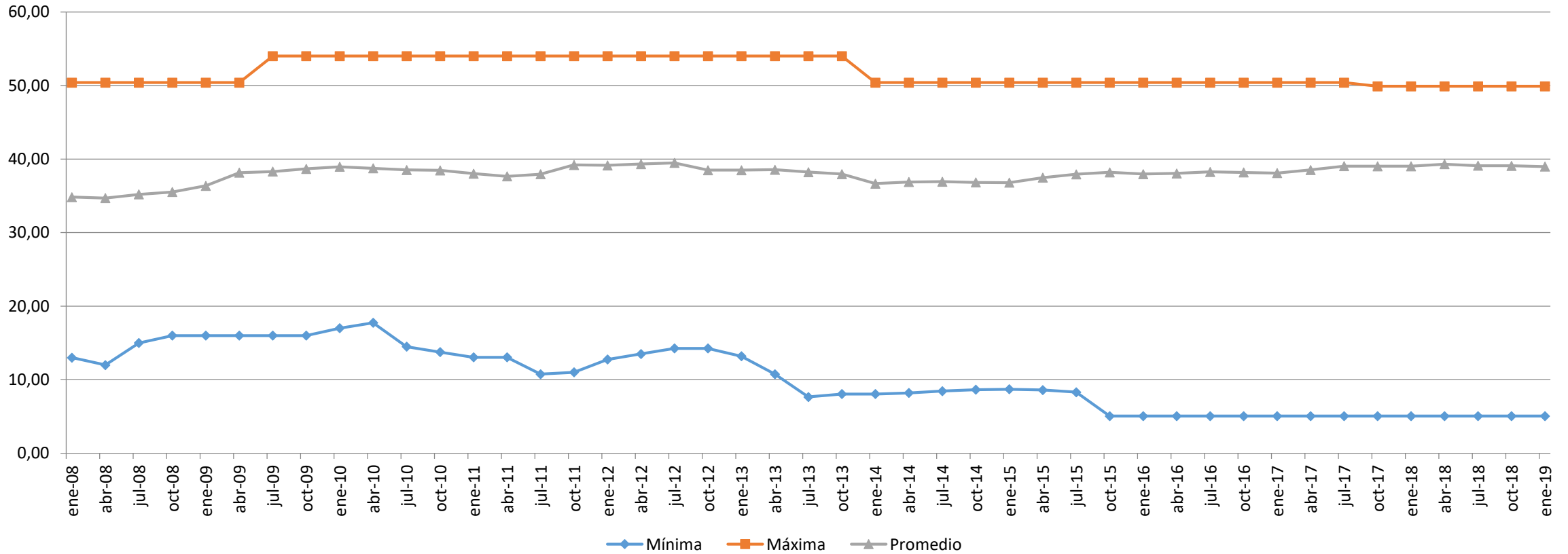

Fuente: MEIC, con datos de los estudios trimestral desde el 31 de enero del 2008 al 31 de enero 2019.

- Tasas mínima, promedio y máxima

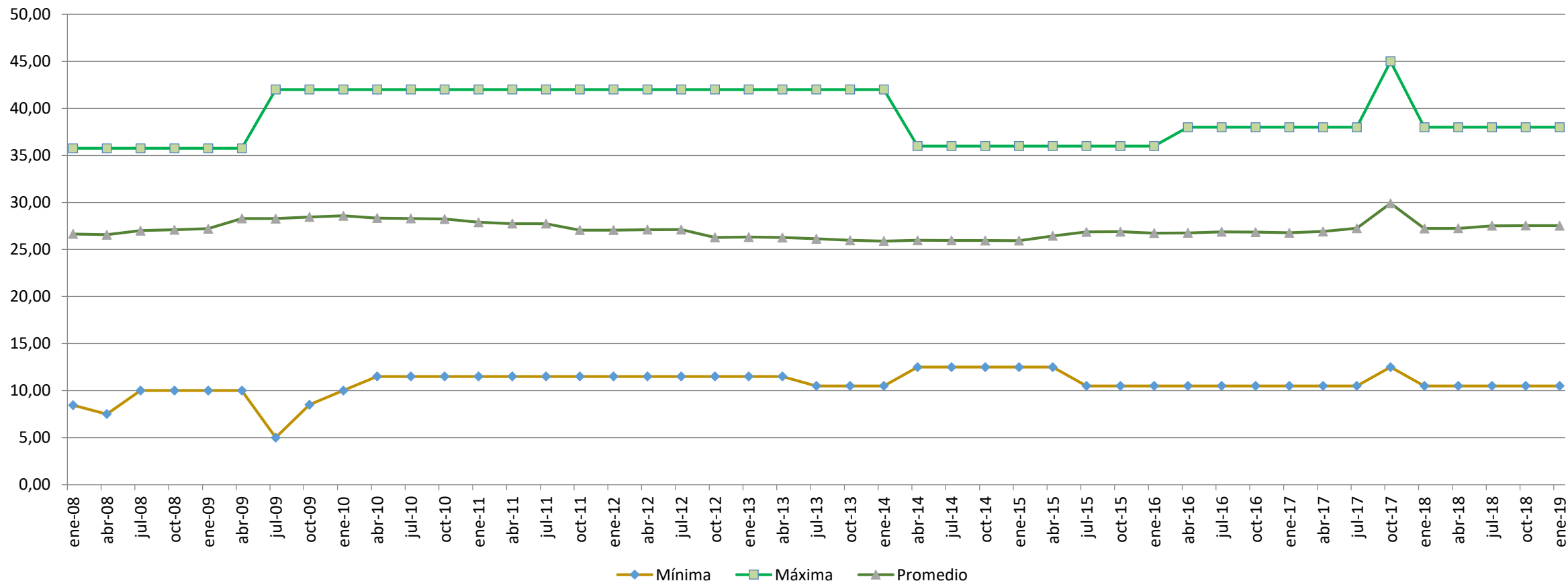

Fuente: MEIC, con datos de los estudios trimestral desde el 31 de enero del 2008 al 31 de enero 2019.



Indicadores del mercado de tarjetas de débito



Mercado de tarjetas de débito

corfe al 31 de enero 2019



	Ene-18	Ene-19	Variación interanual
Cantidad de emisores	28	27	-1
Cantidad de cuentas asociadas a tarjetas de débito	348	323	-25
Tarjetas en circulación /1	6.163.760	6.030.892	-132.868 (-2,15%)
Millones de colones en cuentas asociadas a tarjetas de débito /2	4.194.217	4.361.049	166.832 (3,98%)

/1 Incluye tarjetas titulares y adicionales

/2 Monto colonizado (incluye saldos de cuentas en colones, dólares y euros).

Cantidad de tipos de cuentas bancarias según costo y tipo de plástico

Costo membrecía		
Monto Tarjeta Titular (primer año)		
Monto	Tarjeta titular (primer año)	Tarjeta titular renovación
	Número de cuentas	
¢1000 a ¢2 500	37	9
¢2 501 a ¢3 500	29	6
¢3 501 a ¢6141,7	157	144
<i>Total</i>	223	159

Tarjeta Adicional	
Monto	Número de cuentas
¢833,33 a ¢2 500	34
¢2 501 a ¢3 500	24
¢3 501 a ¢7370,04	113
<i>Total</i>	171

Del total de 323 tipos de cuentas bancarias ligadas a tarjetas de debito , 100 no reportan cobro alguno por membresías para el plástico titular en el primer año mientras 223 sí tienen costo por este concepto.

Nota: Monto colonizado para las membresías cobradas en US dólares.
Fuente: MEIC, con datos del estudio trimestral 31 de enero 2019.

Costo de retiros de efectivo con tarjetas de débito

corte al 31 de enero 2019

Cantidad de retiros libres de cargo y costo de retiros adicionales

Cantidad de retiros libres	Entidades financieras	Cantidad de cuentas	Comisión
3	Coopemep R.L.	1	\$0,50
4	Coopeamistad	2	\$1,35
5	Banco de Costa Rica	46	\$0,25
6	Cooperativas Credecoop R.L.	1	\$0,25
8	Banco Nacional de C.R.	46	¢200
8	Banco Bac San Jose	70	¢350
8	Financiera Desyfin S.A	2	\$0,80
10	Banco Improsa	4	\$2,25
10	Coocique R.L	2	\$0,40

Fuente: MEIC, con datos del estudio trimestral 31 de enero 2019.

Del total de 27 emisores de tarjetas de débito, 9 cobran comisión por retiros realizados en sus propios cajeros o en aquellos sugeridos. Los restantes 18 emisores no cobran monto alguno.



MUCHAS GRACIAS



COSTA RICA
GOBIERNO DEL BICENTENARIO
2018 - 2022